

OPHTALMOLOGIE

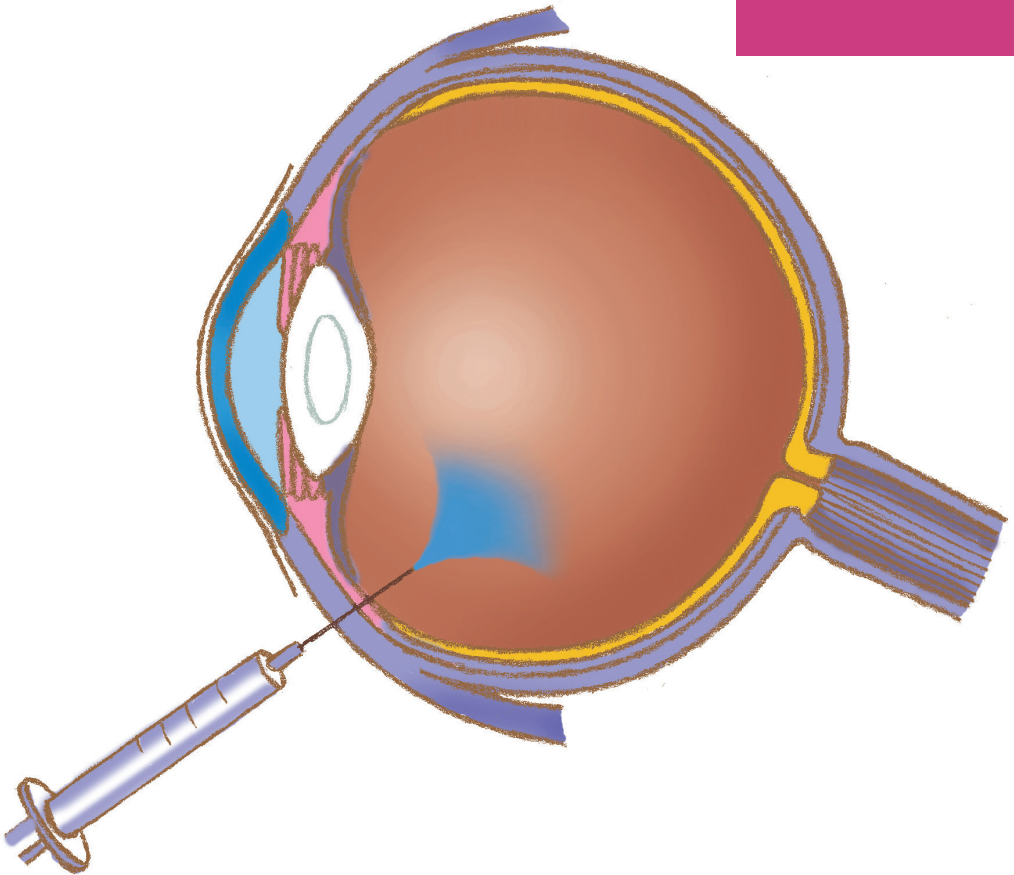

SERVICE OPHTALMOLOGIE

INJECTION INTRAVITRÉENNE

CLINIQUES
DE L'EUROPE

EUROPA
ZIEKENHUIZEN

advanced care · personal touch

Vous présentez une pathologie oculaire pour laquelle votre ophtalmologue vous propose une injection de substance(s) médicamenteuse(s) à l'intérieur de votre œil. Cette fiche contient des informations sur l'intervention qui vous est proposée.

POURQUOI RÉALISER CETTE INJECTION ?

L'injection de substance médicamenteuse directement à l'intérieur de l'œil permet dans certains cas une action très efficace sur la maladie oculaire à traiter, tout en minimisant les effets indésirables généraux.

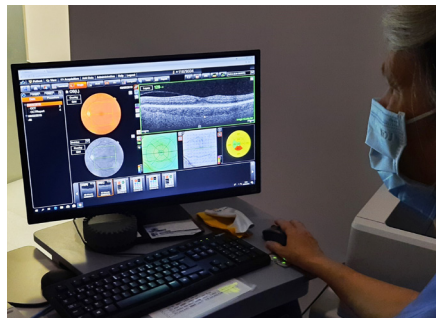
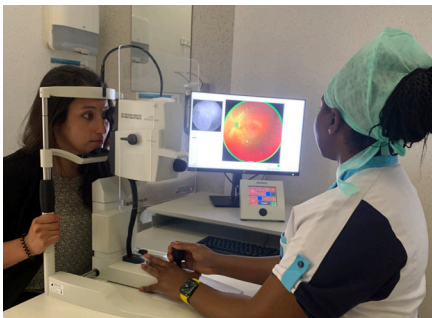

DESCRIPTION DE L'INTERVENTION

Elle est réalisée en position allongée sur le dos ou semi-assise.

Avant l'intervention

Ne vous maquillez pas avant l'injection et signalez si vous présentez une infection à l'œil. L'ophtalmologue postposera l'intervention si nécessaire.

Anesthésie

L'œil est insensibilisé par l'instillation de collyre anesthésiant.

Désinfection

Les paupières et la surface oculaire sont désinfectées avec un produit antiseptique pour diminuer le risque d'infection. Informez votre ophtalmologue ou l'infirmière si vous êtes allergiques à certains produits antiseptiques.

Installation

Le visage est recouvert d'un champ opératoire stérile et un écarteur à paupières est mis en place pour maintenir l'œil ouvert.

Injection intra-vitréenne

L'injection ne dure que quelques secondes. On utilise une aiguille très fine introduite dans le vitré (= gel de l'œil remplissant la cavité entre le cristallin et la rétine) à un endroit précis où l'on peut pénétrer dans l'œil sans danger pour les structures oculaires.

Après l'injection

Un rinçage au sérum physiologique est réalisé pour éliminer le produit antiseptique de la surface oculaire.

TRAITEMENT APRÈS L'INJECTION

- **A instiller: collyre en unidose ou en flacon**
1 goutte 4x/jour (1x toutes les 3-4h) pendant 4 à 5 jours dans l'œil traité (! 1 nouvelle unidose/jour)
- Dans les heures et les jours qui suivent l'injection: **lavez-vous les mains fréquemment, utilisez un mouchoir propre, des compresses stériles pour toucher l'œil, un nouveau flacon si un autre traitement est nécessaire (p. ex glaucome).**

SYMPTÔMES FRÉQUENTS ET SANS GRAVITÉ APRÈS INJECTION

- **Œil rouge, sensible, avec sensation de « grain de sable » et larmoiement pendant 24h à 48h.** Si c'est le cas, mettez du collyre plus régulièrement (jusqu'à 1x/heure).
- **Petite « bulle » ou des « mouches volantes »** : il s'agit du produit injecté, il se diluera dans les 24 à 48h.
- **Hémorragie sur le blanc de l'œil** (= tâche rouge homogène plus ou moins étendue) apparaissant **au niveau du site d'injection** : ce n'est pas inquiétant et disparaîtra après 10 à 15 jours.

SYMPTÔMES TRÈS RARES POUVANT ÊTRE GRAVES

Les complications graves sont très rares et peuvent survenir malgré les précautions rigoureuses prises par votre ophtalmologue.

Exceptionnellement et comme pour toute chirurgie ou acte invasif oculaire, elles peuvent prendre un caractère de gravité pouvant conduire à une perte de la vision, et dans de rares cas à la perte de l'œil:

- Infection intra-oculaire (prise en charge rapide indispensable !)
- Élévation de pression intra-oculaire
- Lésion du cristallin à l'origine d'une cataracte
- Hémorragie intra-vitréenne
- Décollement de la rétine

!/ Appelez directement la consultation d'ophtalmologie ou les urgences si vous avez :

- **Vision trouble qui augmente progressivement**
- **Baisse de vision brutale**
- **Douleur qui augmente progressivement**
- **Rougeur de l'oeil et/ou des contours de l'oeil qui augmente progressivement avec gonflement des paupières**
- **Forte sensibilité à la lumière**

INFORMATIONS PRATIQUES

Nos médecins

Dr B. Moens

Dr P. Beauduin

Dr J. Cacheux

Dr A. Castel

Dr H. El Ayoubi

Dr D. Fraenkel

Dr C. Kolanowski

Dr N. Lambrecht

Dr L. Meeùs

Dr L. Moens

Dr I. Moesen

Dr A. Mustin

Dr F. Rolland

Numéros utiles

Site Ste-Elisabeth

Consultation : 02/614 27 54

Urgences : 02/614 29 00 (en dehors des heures de consultation)

Site St-Michel

Consultation : 02 614 35 20

Urgences : 02/614 39 00 (en dehors des heures de consultation)

COUTS DE L'INJECTION ET DES EXAMENS DE LA RETINE

Remarque: les notes entre parenthèses reprennent les informations apparaissant sur votre facture.

→ Les médicaments injectés à l'intérieur de l'œil sont quasi totalement remboursés par la mutuelle sous certaines conditions et leur nombre est alors illimité dans le temps (= pharmacie : médicaments remboursables).

→ Les médicaments pour la préparation à l'injection, la désinfection et les soins post injection ne sont pas remboursés par la mutuelle et sont à charge du patient (=pharmacie : médicaments à charge du patient et parapharmacie).

→ Les honoraires du médecin sont quasi totalement remboursés par la mutuelle les premières années de traitement. Des suppléments peuvent toutefois être appliqués si votre ophtalmologue n'est pas conventionné (=NC).

→ **Le nombre d'actes d'injection intra-vitréenne (code 248334) est limité en terme de remboursement par la mutuelle à 30 par œil sur une période de 6 ans** qui commence à la date de la première injection. **A partir de la 7^{ème} année, le nombre d'actes d'injection est remboursé 4x/an.** Donc **si le nombre dépasse 30 avant la fin de la 6^{ème} année et/ou si le nombre dépasse 4 par an à partir de la 7^{ème} année, l'acte d'injection (code 248334) est alors entièrement à charge du patient.**

→ Pour pratiquer les injections intra-vitréennes et pour le diagnostic/suivi, un contrôle régulier et quasi systématique par examen **OCT (Tomographie par cohérence optique)** est nécessaire. L'OCT **est** alors **remboursé en grande partie** par la mutuelle **6x/an (code 248356=Tomo-bid+laser.inj)**. **Au-delà de 6 OCT/an, l'examen OCT (scanner de la rétine) est entièrement à charge du patient.**

→ **La fluoangiographie (code 249270) est remboursée** par la mutuelle **3x/an**. Elle est réalisée lors du bilan initial et ensuite de manière ponctuelle ou plus régulière pour le suivi en fonction de la pathologie rétinienne. **Au-delà de 3x/an, l'examen fluoangiographique est à charge du patient.**



APPROCHE PERSONNALISÉE
RESPECT
COMPÉTENCE
EFFICACITÉ
MÉDECINE DE POINTE

Les Cliniques de l'Europe forment un ensemble hospitalier de référence pour Bruxelles et ses environs. En tant qu'hôpital général multilingue, nous offrons des soins globaux et ce, sur nos trois sites: Ste-Elisabeth à Uccle, St-Michel à Etterbeek/Quartier Européen et le Bella Vita Medical Center à Waterloo.

Grâce à une collaboration étroite entre nos 300 médecins spécialistes et nos 1.800 membres du personnel, nous prenons en charge chaque jour près de 2.500 patients pour poser un diagnostic précis, offrir un traitement adapté ainsi que des soins appropriés et personnalisés. Pour ce faire, nous utilisons des technologies médicales de pointe, dans une infrastructure moderne qui nous permet d'offrir à chaque patient des soins de haute qualité en toute sécurité et dans le plus grand confort possible.

Membre du réseau
Lid van het netwerk



www.cliniquesdeurope.be

Site Ste-Elisabeth

Avenue de Fré 206 - 1180 Bruxelles

 02 614 20 00

Urgences 24 h/24

 **02 614 29 00**

Bella Vita Medical Center

Allée André Delvaux 16 - 1410 Waterloo

 02 614 42 00

Site St-Michel

Rue de Linthout 150 - 1040 Bruxelles

 02 614 30 00

Urgences 24 h/24

 **02 614 39 00**

Consultation Externe Halle

Bergensesteenweg 67 - 1500 Halle

 02 614 95 00